



Stroomschema Aangiftebeleid Psychiatrie

Werkgroep geweld in de psychiatrie

Presentatie: Ivo van Outheusden, psychiater,
clustermanager behandelzaken FPK Inforsa



Aanleiding

- Welk gedrag is ook binnen de psychiatrie onacceptabel?
- Wanneer maak je hiervan melding en wanneer doe je aangifte?
- Hoe krijg je een patiënt in forensische behandeling, als het in de reguliere GGZ niet lukt
- Wat zijn de mogelijkheden van het OM om te vervolgen?
- Waar verblijft de verdachte in de tussentijd?
- Wie beslist dat iemand (on)toerekeningsvatbaar is?



Aanleiding (vervolg)

- In het verlengde van de ‘Werkgroep Aangifte’ van de Commissie Convenant is ook een werkgroep opgericht speciaal voor de psychiatrie

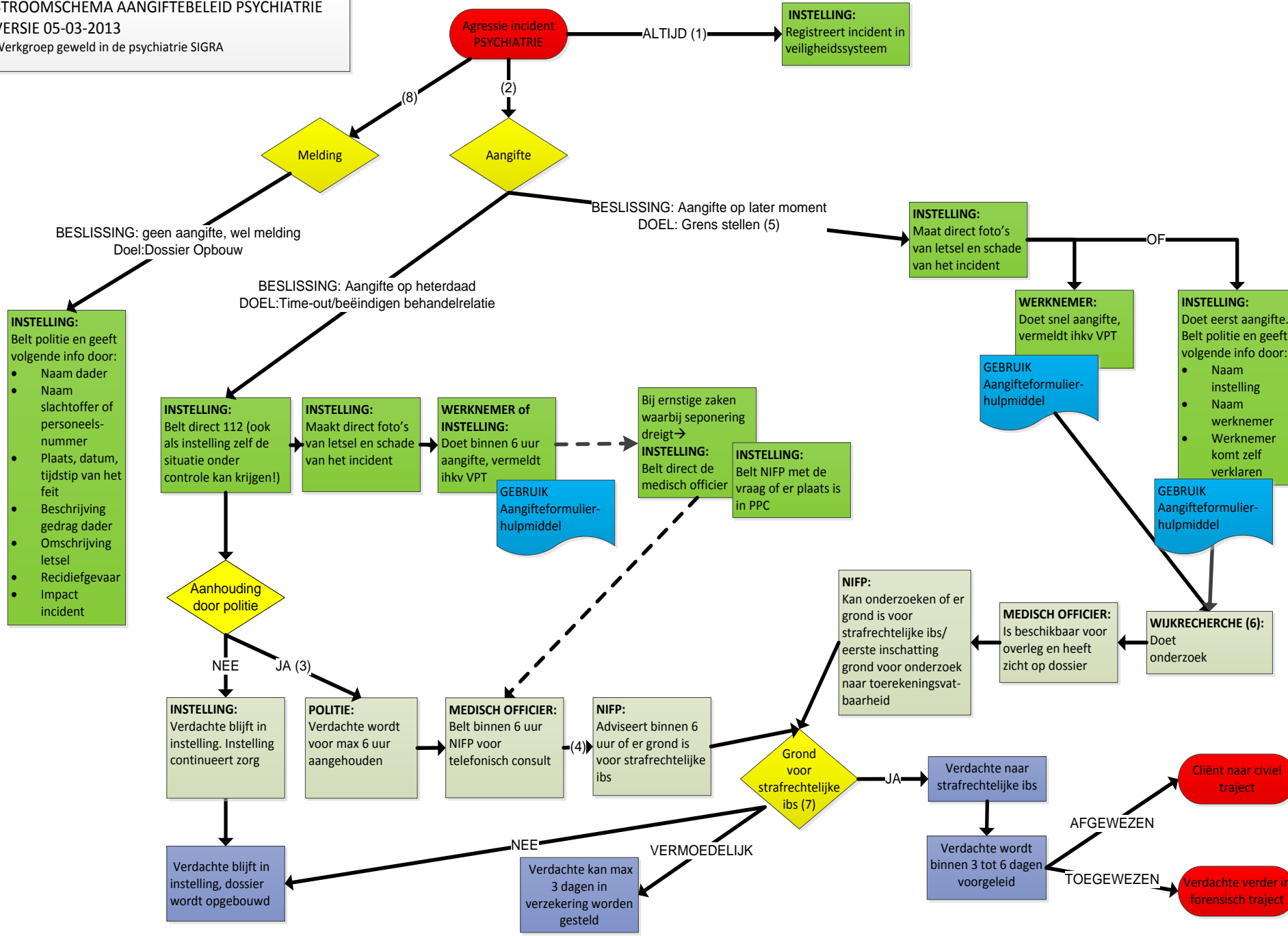



Stappen naar implementatie

- Stroomschema aanbieden aan de Commissie Convenant:
 - Leden Commissie Convenant: zijn jullie akkoord met het toevoegen van het stroomschema aan de Informatieve Handreiking?
- Bestuurders ondertekenen nieuwe versie Convenant en Informatieve Handreiking (inclusief stroomschema)
- Implementatie Stroomschema bij GGZ-instellingen, Politie én OM
- Doelstelling werkgroep 2013:
 - Implementatie stroomschema volgen
 - Psychiatrische zaken registreren en traject volgen